SITUATION EXISTANTE DE FAIT



FACADE ARRIERE
1:50

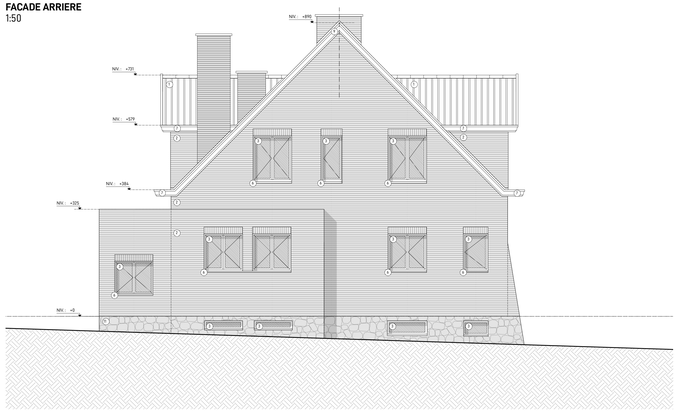

FACADE LATERALE
1:50

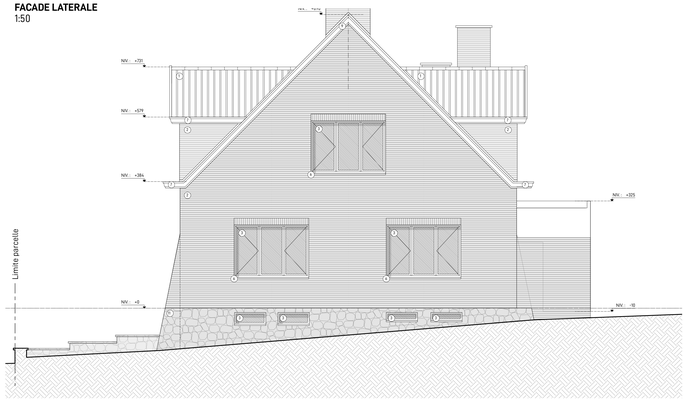

FACADE LATERALE
1:50



FACADE AVANT
1:50

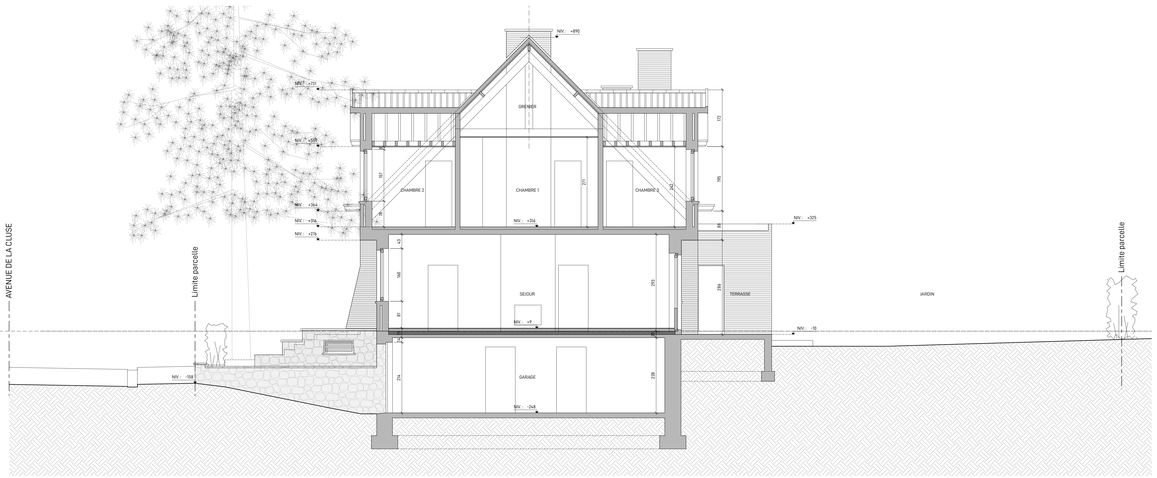

COUPE A-A'
1:50

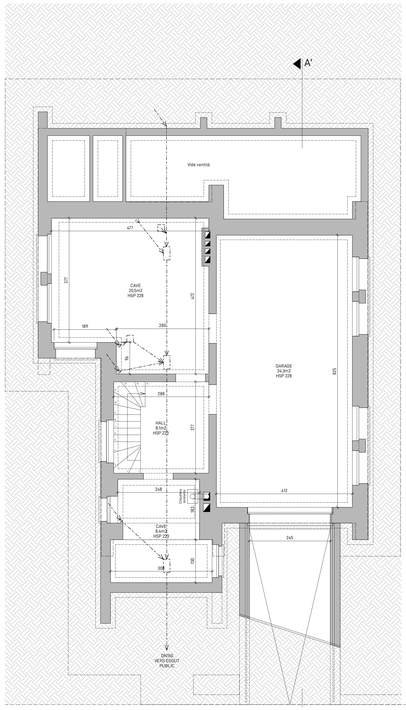

PLAN SOUS-SOL
1:50

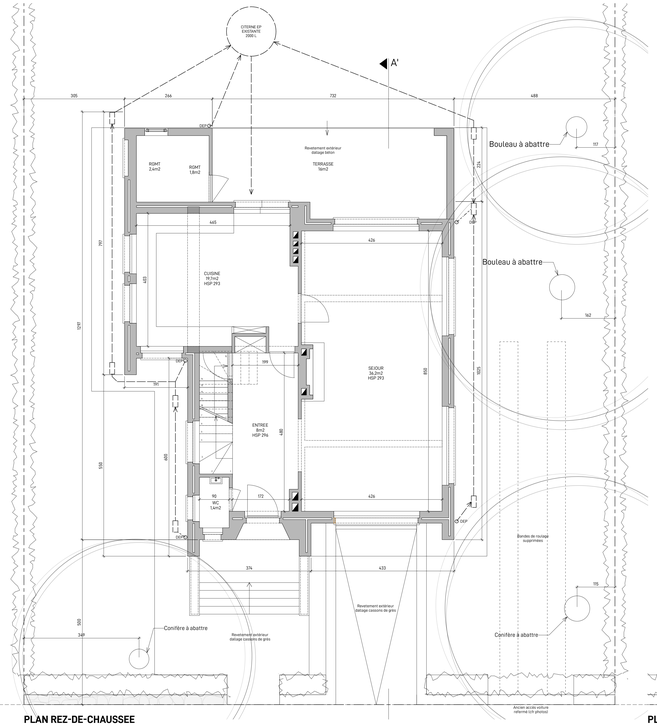

PLAN REZ-DE-CHAUSSEE
1:50

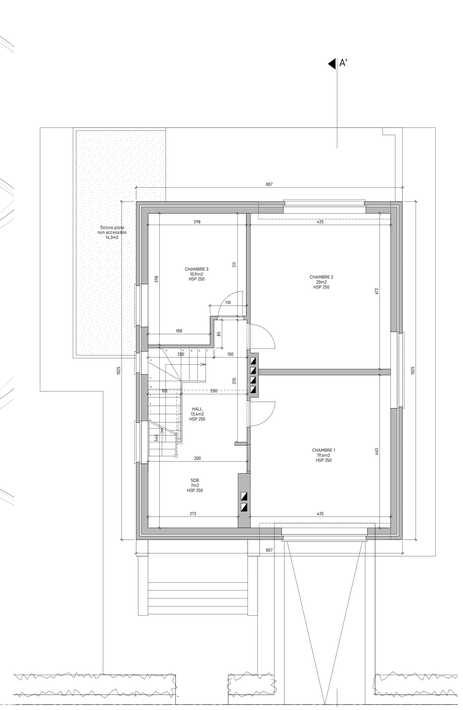

PLAN PREMIER ETAGE
1:50

LEGENDE - PLANS	
	Murs et parois existantes
	Murs et parois à démolir
	Projet - Ossature
	Projet - Maçonnerie portante
	Projet - Isolation
	Porte résistante au feu 1H
	Porte résistante au feu 1/2H
	Porte résistante au feu 1/2H
EGOUTTAGE	
	C-E existante
	C-E projetée
	Réseau existant pluvial
	Réseau eaux pluviales
	Réseau eaux usées

LEGENDE - MATERIAUX DE FACADES		
	EXISTANT	PROJET
	1 Toiture tuiles - teinte noire	A Brique de parement + peinture blanche
	2 Parement brique - teinte rouge	B Brique de parement + peinture anthracite
	3 Châssis bois simple vitrage - teinte blanche	C Châssis aluminium triple vitrage - teinte anthracite
	4 Porte en bois - teinte blanche	D Corniches et mass en zinc ou bois peint teinte anthracite
	5 Porte de garage en bois - teinte blanche	E Porte de garage aluminium - teinte gris foncé
	6 Sous perre-tioux	F Couverture tuiles - teinte noire
	7 Corniche bois peinte - teinte blanche	G Nouveau conduit de cheminée - teinte gris anthracite
	8 Fenetre de toit	H Parneaux photovoltaïques - teinte noire
	9 Brie bois peint - teinte blanche	
	10 Descente d'eau en zinc	
	11 Parement en maçonnerie de grès	
	12 Marches en maçonnerie de grès	

0 1 5m

PROJET

Avenue de la Cluse n°1
1200 Woluwe-Saint-Lambert

TRANSFORMATION ET EXTENSION D'UNE HABITATION

ARCHITECTE

FABRIQUE D'ESPACES SRL
Avenue de la Couronne 382 /8
B-1050 Bruxelles
www.fabriquedespaces.be

BUREAU DE CONTROLE

TITRE PLAN

PERMIS D'URBANISME
SITUATION EXISTANTE DE FAIT
PLANS / COUPES / FACADES

N° PLAN

PU-04_B

ref dossier	phase	ech	date
2502_CLUSE 1	PERMIS D'URBANISME	1/500 - 1 /100 - 1/50	02/06/2026
dessin	indice	date initiale	modif
R I	B	14/07/2025	/

Chaque révision annule et remplace les plans précédents. Ce plan ne peut être transmis à un tiers sans l'autorisation de l'auteur.Toutes les cotes, dimensions et surfaces mentionnées ont été mesurées sur plans et sont données à titre strictement indicatif. Des informations sont à contrôler par l'entreprise. Toute différence est à signaler sans délai à l'architecte avant le début des travaux.
Etat normé
Etat normé annulant